

# I Castillo Trail

La Calahorra 2018

Organiza:

Ayuntamiento de La Calahorra

Asociación Sociocultural-Deportiva Arcilacis

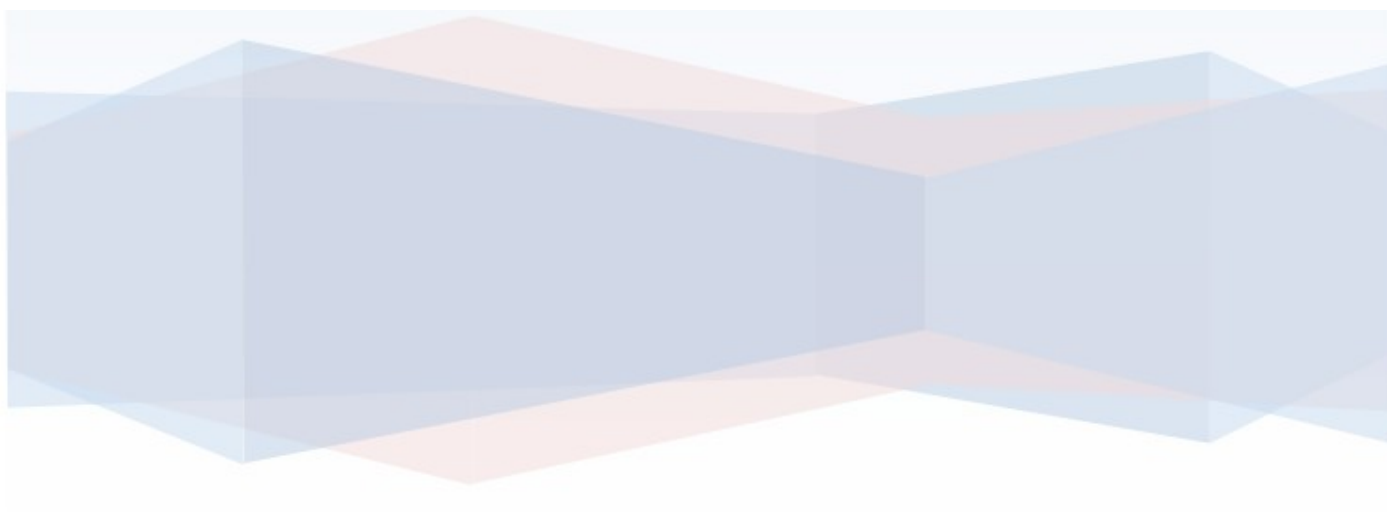

## **Capítulo 1. Nombre y emplazamiento de la actividad**

### **1.1.- Nombre y emplazamiento de la actividad**

El evento se denomina “I CASTILLO TRAIL LA CALAHORRA 2018”, que se realizará el día 14 de Enero de 2018, en la que podrá participar cualquier persona sin distinción de sexo o nacionalidad.

El evento comenzará a las 10:30h para el Trail Corto de 10 kilómetros y para el Trail Largo de 17 kilómetros. La Ruta de Senderismo de 10 km comenzará a las 10:00h.

Con salida desde la Plaza del Ayuntamiento en La Calahorra y llegada al Salón de usos múltiples el Silo, Pasando por términos municipales de La Calahorra y Aldeire,

Emplazamiento del lugar

- Salida: Plaza del Ayuntamiento

Coordenadas: Latitud: 37°10'53.2"N Longitud: 3°03'50.3"W

- Llegada: Salón de usos múltiples El Silo

Coordenadas: Latitud: 37°10'40.9"N Longitud: 3°03'48.7"W

Lugar de aparcamiento Salón de usos múltiples.

## **Capítulo 2. Descripción detallada de la actividad**

### **2.1.- Descripción**

El evento consiste en una carrera por el término municipal de La Calahorra y Aldeire.

Se trata de tres recorridos:

1. Trail Largo de 17 Km. Duración máxima aproximada 3 horas
2. Trail Corto de 10 km. Duración máxima aproximada 3 horas
3. Ruta senderismo 10 km. Duración máxima aproximada 3 horas

El aforo previsto por las personas de la organización es de 200 participantes entre los tres recorridos. Una vez en la salida, la organización dará la señal para el comienzo, no parando el cronómetro hasta la finalización de cada recorrido. No habrá que contar en el aforo total a los miembros de la organización, seguridad y emergencias. Es difícil estimar un aforo máximo total debido al carácter espontáneo del evento.

Se trata de una carrera solidaria, por lo tanto habrá participantes que no sean profesionales y quieran colaborar con la Asociación “Pídeme la Luna” que ayuda a los niños en su lucha contra el cáncer, ésta tiene su sede en Jaén y es colaboradora con la A.E.C.C. en Granada.

Todo esto de acuerdo con lo dispuesto en el reglamento, contratada la póliza de responsabilidad civil y el seguro de accidentes que en cada caso corresponda.

La concentración y disposición de medios de seguridad se realizarán unas horas antes del comienzo del evento, y su desalojo será tras la finalización del mismo.

Este evento pretende:

1. Ayudar a la Asociación “Pídeme la Luna” con un euro de cada persona que participe.
2. Reunir al mayor número de participantes posibles, tanto de ámbito profesional como amateur.
3. Promocionar turísticamente las zonas por las que va a transcurrir la carrera.
4. Promover y fomentar la práctica del deporte para todas las edades.

- Zona de Ocio, Duchas y Fisioterapia dentro de la instalación deportiva del campo de fútbol.

## 2.2.- Inscripciones y entrega de dorsales

- Inscripción anticipada: Las inscripciones se podrán realizar mediante la página [www.cruzandolameta.es](http://www.cruzandolameta.es) hasta la fecha viernes día 12 a las 23:59h
- Inscripción el mismo día de la prueba con la condición de no superar el límite de participantes.

El importe de la inscripción será:

Trail Largo 15 €

Trail Corto 10 €

Ruta Senderismo 10 €

Se tendrá que presentar el dni para recoger los dorsales.

## Capítulo 3. Clasificación y descripción de los usuarios

### *TRAIL 17 Km y 10 Km*

Categoría	Edad	
	Femenino	Masculino
Promesa	De 18 a 23 años	
Senior	De 24 a 35 años	
Veteranos	De 36 a 49 años	
Master	De 50 en adelante	
Local	A partir de 18 años	
Absoluta	A partir de 18 años	

## Capítulo 4. Entrega de premios

- Trofeos para las 3 primeras personas clasificadas de las dos pruebas en todas las categorías.
- Obsequio para todas las personas participantes con la bolsa del corredor.
- Sorteo de una habitación en Hospedería del Zenete para 2 personas.

\*En función de los colaboradores y participantes, la organización se reserva todo el derecho de asignar y modificar los premios para todas las personas participantes.

## Capítulo 5. Croquis recorrido

### Trail Largo 17 km

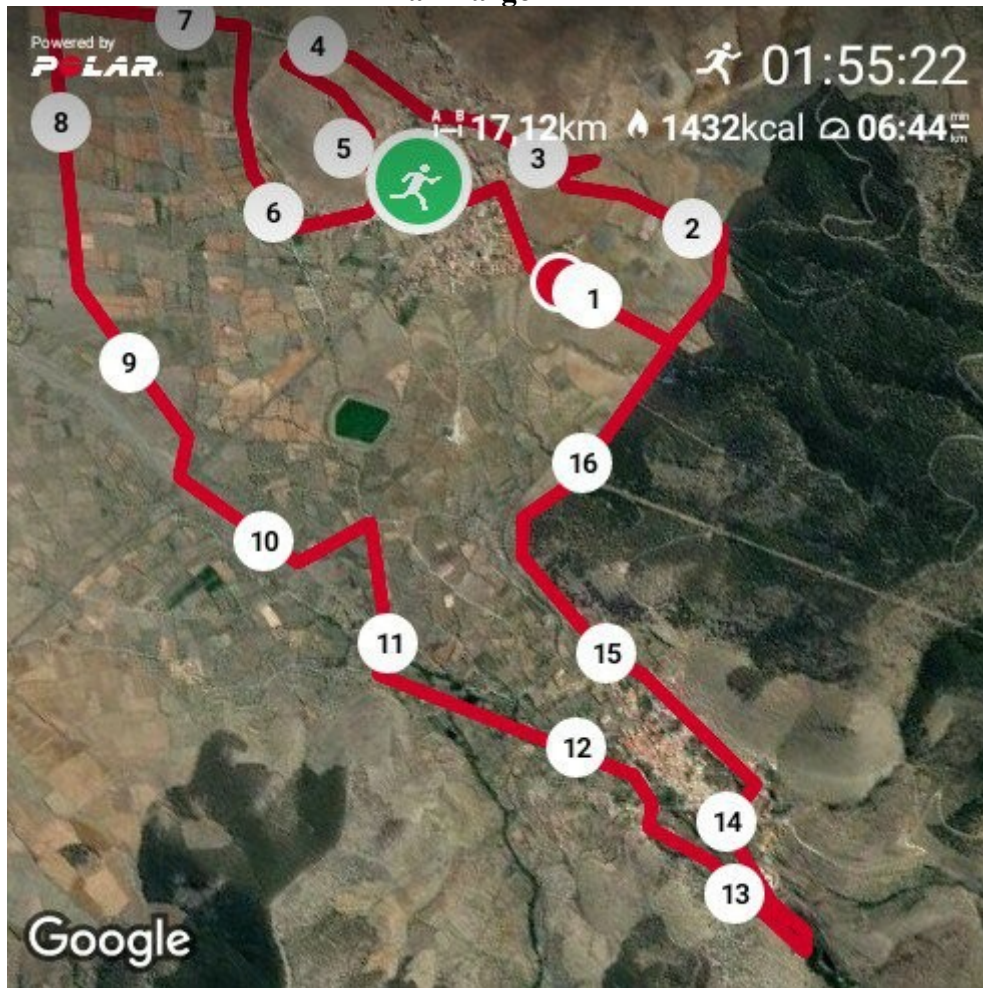

### Trail Corto 10 km y Ruta Senderismo 10 km

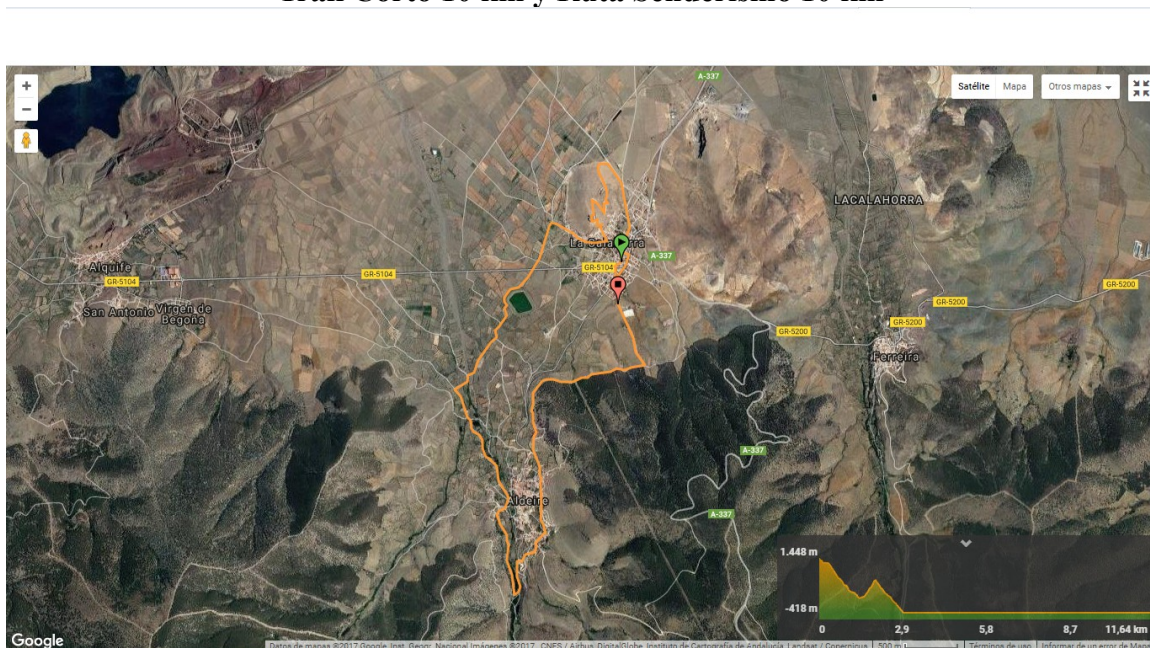

## Capítulo 6.- Cartel



The poster features a silhouette of a group of runners against a sunset sky. The text is arranged in a clean, modern layout with a mix of bold and italicized fonts. The background is split into a dark blue gradient on the left and a solid black on the right.

# CASTILLO TRAIL LA CALAHORRA

DOMINGO 14 ENERO 2018

Trail Largo: 17KM  
Trail corto: 10KM  
Senderismo: 10KM

Salida y llegada:  
polideportivo La Calahorra  
Senderistas: 10:00H  
Corredores: 10:30H

*Degustación de tapas populares  
para todos los participantes*

*¡Carreras infantiles y ludoteca  
para los más peques!!*

**Incripciones**  
Trail Largo: 15€  
Trail corto y senderismo: 10€

[www.cruzandolameta.es](http://www.cruzandolameta.es)

Organiza:

Asoc. Sociocultural-Deportiva  
ARCILACIS

AYUNTAMIENTO  
DE LA CALAHORRA

Un euro de cada inscripción será destinado  
a la Asociación Pídemela luna.

Pídemela luna