

24

MARZO

SALIDA a las 10:00h

VILLA DE OTURA

**C/ BARRANCO DE LOS LOBOS
URB. SANTA CLARA**

13€ CRITERIUM ROAD

13€ MTB RALLY

15€ COMBINADA

BOLSA DEL CORREDOR

SEGURO, Y COMIDA

5 € COMIDA ACOMPAÑANTE

SALIDA 09:30

RALLY MTB 39.5 KMS (5 VUELTAS)

SALIDA 09:45

COMBINADA 34 KM (8V) ROAD + 23.5 KM (3V) MTB

SALIDA 10:00

CRITERIUM ROAD 42.5 KMS (10 VUELTAS)

ORGANIZADORES

PATROCINADORES



PRINCIPAL



OFICIAL



COLABORADORES



INSCRIPCIONES EN
www.cruzandolameta.es



4,25 km

Ciclismo

97 m

Desnivel

cvallemartos

wikiloc





24

MARZO

SALIDA A LAS 10:00

VILLA DE OTURA

A BENEFICIO DE AECC

I COMBINADA CICLISTA

SOLIDARIA CCC

(CONTRA EL CÁNCER DE COLÓN)

**LOCALIZACIÓN DE LA PRUEBA I COMBINADA CICLISTA SOLIDARIA CCC
(CONTRA EL CÁNCER DE COLÓN)**



24

MARZO

SALIDA A LAS 10:00

VILLA DE OTURA

A BENEFICIO DE AECC

I COMBINADA CICLISTA

SOLIDARIA CCC

(CONTRA EL CÁNCER DE COLÓN)

ITINERARIO Y DETALLES RALLY MTB

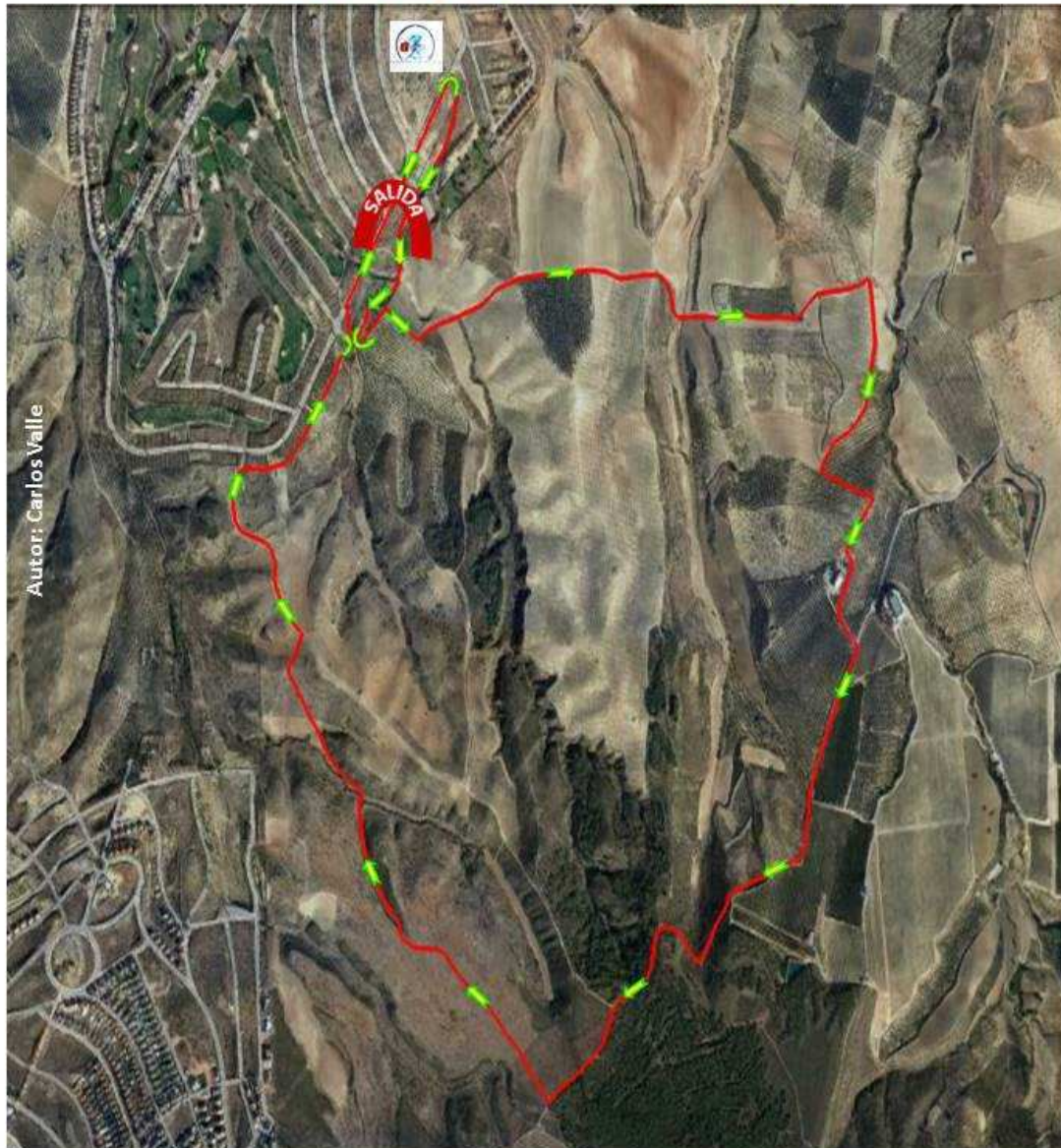

Autor: Carlos Valle

24

MARZO

SALIDA A LAS 10:00

VILLA DE OTURA

A BENEFICIO DE AECC

I COMBINADA CICLISTA

SOLIDARIA CCC

(CONTRA EL CÁNCER DE COLÓN)

ITINERARIO Y DETALLES CRITERIUM ROAD



24

MARZO

SALIDA A LAS 10:00

VILLA DE OTURA

A BENEFICIO DE AECC

I COMBINADA CICLISTA

SOLIDARIA CCC

(CONTRA EL CÁNCER DE COLÓN)

DETALLE 1

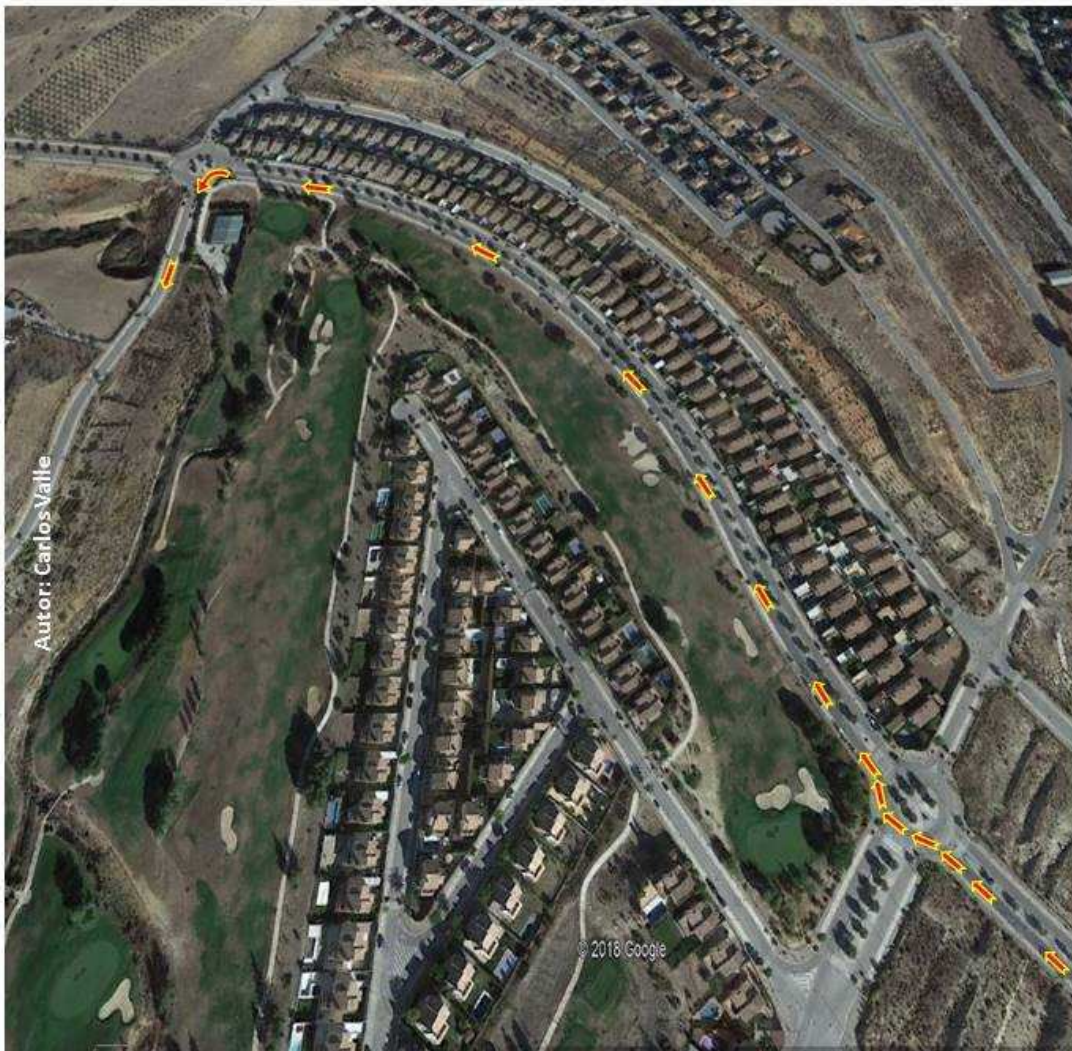

* El sentido de la circulación de la prueba ciclista en todo el tramo que discurre por la Avda. Villa de Otura se realizará por la calzada izquierda, quedando la calzada derecha abierta al tráfico de vehículos particulares para acceso o salida de la urbanización de viviendas.

24

MARZO

SALIDA A LAS 10:00

VILLA DE OTURA

A BENEFICIO DE AECC
I COMBINADA CICLISTA

SOLIDARIA CCC

(CONTRA EL CÁNCER DE COLÓN)

DETALLE 2



Autor: Carlos Valle

24

MARZO

SALIDA A LAS 10:00

VILLA DE OTURA

**A BENEFICIO DE AECC
I COMBINADA CICLISTA**

SOLIDARIA CCC

(CONTRA EL CÁNCER DE COLÓN)

DETALLE ZONA DE META Y TRANSICIÓN DE CIRCUITOS



24

MARZO

SALIDA A LAS 10:00

VILLA DE OTURA

A BENEFICIO DE AECC

I COMBINADA CICLISTA

SOLIDARIA CCC

(CONTRA EL CÁNCER DE COLÓN)

DETALLE DE ZONA DE TRANSICIÓN E INCORPORACIÓN AL CIRCUITO MTB

