



GUÍA DEL ATLETA

Estimado/a atleta, en primer lugar, la organización de la XXV Subida Pedestre al Conjuero quiere agradecerte que formes parte de la 25 edición de esta prueba. Por segunda vez en la historia de la carrera, acabaremos dentro de las instalaciones del Escuadrón de Vigilancia Aérea número 9 perteneciente al Ejército del Aire y del Espacio.

Recogida de dorsales

La recogida de dorsales se realizará en el siguiente horario:

- Sábado 14 en Decathlon Motril de 11:00-13:00 y de 17:00-19:00
- Domingo 15 en la secretaría de la prueba junto a la salida desde las 8:00 hasta las 9:30.

Se podrá retirar el dorsal de otra persona mostrando una foto del DNI o documento identificativo, puede ser digitalmente.

Vestuarios

Los vestuarios del Pabellón Municipal de Deportes situado junto a la salida en la Plaza de la Coronación estarán abiertos hasta la hora de salida de la carrera.

Autobuses ropero

La Organización pone a disposición de los corredores un servicio gratuito de autobuses para la subida de mochilas y la bajada de los corredores a la Plaza de

la Coronación al finalizar la entrega de trofeos y sorteos. Estos autobuses son de uso exclusivo de los corredores.

Los autobuses subirán a las 9:45 en punto en dirección EVA9 desde donde saldrán al acabar la ceremonia de entrega de trofeos y sorteos. Uno de los autobuses, en caso de llenarse entero, bajará en cuanto la Guardia Civil abra la circulación hacia Motril. Nos gustaría igualmente que todos/as los/as atletas os quedéis a la ceremonia de entrega de trofeos y sorteos porque casi os vais a ir con ganas de repetir en la XXVI edición.

Avituallamientos

Queremos recordar que la carrera discurre por parajes naturales protegidos, por lo que, desde la organización colocaremos dos contenedores después de cada punto de avituallamiento. Un primer contenedor estará situado a 75 metros de las mesas y otro a unos 150 metros de este último para que podáis depositar las botellas de agua. Os rogamos, dentro de la medida de lo posible, no tirar las botellas fuera de los contenedores. La organización hará un recorrido una vez finalizada la prueba para retirar todos los residuos.

Este año dispondremos de más de 1000 botellines de agua y 250 botellas de bebida isotónica para los 3 avituallamientos en carrera y meta.

Actividades en el EVA9

El Escuadrón de Vigilancia Aérea número 9 llevará a cabo una jornada de puertas abiertas y el Comandante Miguel Castro ha organizado una exposición de vehículos antiguos durante la jornada para todos los amigos, familiares y acompañantes.

La organización ha preparado el riquísimo chocolate y los roscos tradicionales para los atletas y acompañantes, así como unos aperitivos para amenizar la espera y la entrega de trofeos y sorteos en la zona de meta y el hangar.

Acompañamiento de familiares y amigos

Familiares, amigos y acompañantes podrán llegar con su propio vehículo para disfrutar de las actividades dentro del EVA9 y poder conocer la base y el impresionante paraje en el que se encuentra.

La carretera de subida se cerrará a las 10:00 y no se podrá atravesar la burbuja de seguridad bajo ningún concepto, por lo que se recomienda salir hacia el EVA9 a las 9:45 de la mañana si se va a hacer uso de las carreteras GR-5209 y la GR-5207 desde Motril.

Los vehículos se estacionarán antes de la barrera de entrada de EVA9 en los laterales de la carretera, pero no podrán moverse mientras no pase el vehículo de la Guardia Civil con bandera verde. La hora prevista de finalización es a las 12:30.

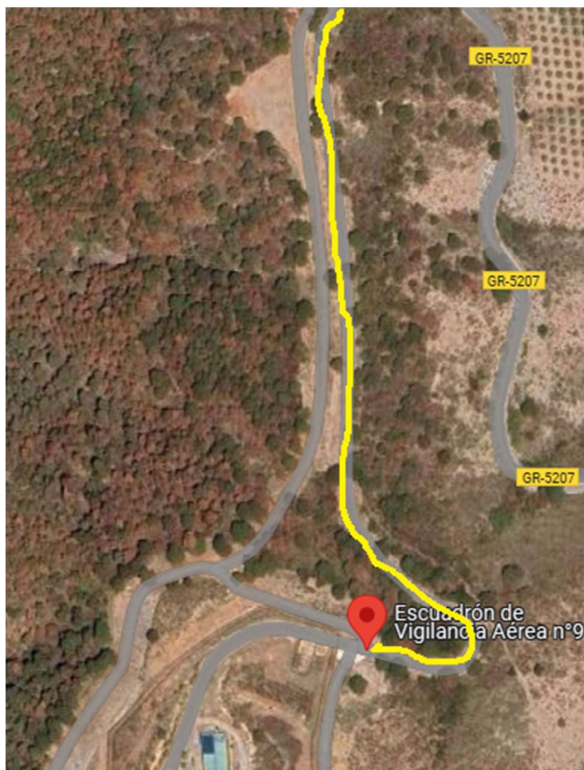

Entrega de trofeos y sorteos

En cuanto el último/a atleta entre en meta, se iniciará el protocolo de entrega de trofeos y sorteos, que este año se hará de forma conjunta subiendo mujeres y hombres a la vez en cada categoría de manera que se agilice lo máximo posible el acto.

Los sorteos se llevarán a cabo de forma totalmente aleatoria con una aplicación móvil que generará los números de dorsal de todos los/as atletas inscritos/as. ¡No os vayáis! Merecerá la pena.

Resultados y clasificaciones

Se dispondrá de una App para la consulta y gestión de resultados. La app es gratuita y se puede descargar en los siguientes enlaces:

Android https://play.google.com/store/apps/details?id=com.sportmaniac_live_app_android.cruzandolameta

IOS <https://apps.apple.com/us/app/id1533954930>

Contacto

Instagram: @subidaalconjuro

Facebook: <https://www.facebook.com/subidaalconjuro>

Cualquier duda, aclaración o petición puedes escribirnos al email del club: clubdeatletismopazitoapazito@gmail.com